



ACTIVIDADES CULTURALES mes de enero / 2021



MUSEO DEL EJÉRCITO

CUENTACUENTOS: “Un gran pintor”



FUNDACIÓN
MUSEO DEL EJÉRCITO



Retrato al óleo de Carlos III. Viste casaca de terciopelo azul, coraza, chupa dorada, calzón corto y bota de campana. Ostenta el Toisón de Oro y la banda de San Genaro. Su mano derecha sujeta el cetro real y la izquierda la corona expuesta sobre una mesa. A la izquierda hay un león. Fondo de paisaje y cortinaje. Original. Anónimo napolitano, 1735. Museo del Ejército.

Ésta es la historia de un rey que vivía en un hermoso palacio y tenía mucho poder. A este rey le gustaban mucho los retratos que hacía uno de los muchos pintores que estaban a su servicio, pero todavía necesitaba un cuadro que fuera el mejor, que mostrara toda su fuerza, todo su poder. ¿Conseguirá hacerlo?

Fecha y horarios: los domingos 3, 10, 17 y 24 de enero, en dos sesiones: 12:00 y 13:00 horas

Dirigido a: TODOS LOS PÚBLICOS

Duración: 30 minutos

Lugar: Patio Carlos V

Necesaria inscripción en el mostrador de entrada al Museo

El número de plazas vendrá determinado por la normativa sanitaria vigente

MUSEO EN VIVO: “Muertos ilustres”



FUNDACIÓN
MUSEO DEL EJÉRCITO



Retrato de Prim con uniforme de Capitán General para grandes solemnidades. Óleo de Blas González García – 1871.

Museo del Ejército

Baldomero Calero tiene un trabajo algo especial. Aunque a él le parece de lo más normal del mundo. Cuando su hija llega a casa le pregunta: “papá ¿a cuántos muertos has enterrado hoy?”

Es enterrador y todo tiene que estar perfecto para honrar a los difuntos en el cementerio, ilustres o no.

Este personaje nos hablará de su trabajo cotidiano en el camposanto y de las historias de algunos de los ilustres difuntos a los que enterraron su padre y él, relacionados con el Museo del ejército, allá por los siglos XIX y XX, siempre desde el respeto pero con un toque de humor negro.

Fechas y horarios: sábados 9 y 23 (a las 12:00 y 13:00 horas)

Dirigido a PÚBLICO ADULTO

Duración: 30 minutos

Necesaria inscripción en el mostrador de entrada al Museo

Lugar: Patio de Carlos V

El número de plazas vendrá determinado por la normativa sanitaria vigente

Horario: De 10:00 a 17:00 horas

El desalojo de las salas tendrá lugar a partir de las 16:30 horas.

Los lunes el Museo está cerrado.

Dirección y contacto:

Museo del Ejército

C/ De la Paz, s/n—45001 Toledo

Tel. 925-238800 Fax 925-238915

museje@et.mde.es

<https://ejercito.defensa.gob.es/museo/>



ACTIVIDADES CULTURALES mes de enero / 2021



MUSEO DEL EJÉRCITO

MUSEO EN FAMILIA



FUNDACIÓN
MUSEO DEL EJÉRCITO

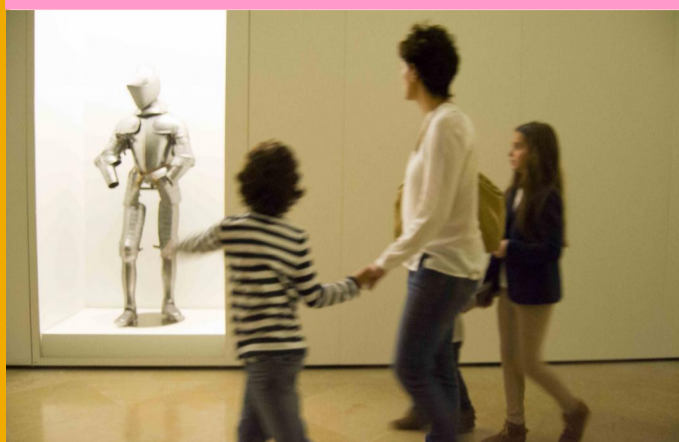

Sabemos que la historia se disfruta más en compañía, por eso puedes divertirte en familia en nuestro museo. Un sábado al mes os ofrecemos una visita en la que el aprendizaje y el entretenimiento están asegurados.

Fecha y horarios: sábados 2, 16 y 30 a las 12:00 y 13:00 h.

Duración: 60 minutos // **Dirigido a:** PÚBLICO FAMILIAR

Necesaria inscripción en el mostrador de entrada al Museo.

Lugar: Salas del Museo

El número de plazas vendrá determinado por la normativa sanitaria vigente

TEATRO DE GUIÑOL: “¡Que suene la música!”



FUNDACIÓN
MUSEO DEL EJÉRCITO



El Museo del Ejército os propone una sesión de guiñol en la que nuestros personajes deberán resolver un acertijo musical. A través de diferentes melodías, podremos conocer algunas salas del museo y comprobar cómo la música no sólo amansa a las fieras, sino que también hay fieras a las que les gusta bailar mucho y ni con música se quedan paradas.

¡Descubre con ritmo qué ocurrirá!

Fecha y horarios: domingo 31 (a las 11:45, 12:30 y 13:15 horas)

Duración: 20 minutos // **Dirigido a:** TODOS LOS PÚBLICOS.

Necesaria inscripción en el mostrador de entrada al Museo.

El número de plazas vendrá determinado por la normativa sanitaria vigente // Lugar: Patio de Carlos V.

EXPOSICIÓN TEMPORAL “100 Años de La Legión”



El 20 de septiembre del 2020 se cumplen los 100 años de la creación de La Legión Española. Para conmemorar este centenario, el Museo del Ejército presenta la exposición temporal que lleva por título: “100 años de La Legión”.

La exposición consta de más de 200 fondos, algunos propios y otros de distintas procedencias, que el visitante podrá contemplar en la sala de exposiciones temporales, y 4 piezas de artillería y 4 vehículos que se podrán ver en la explanada de acceso a los jardines.

Esta exposición intentará transmitir a los visitantes los valores legionarios y podrán contemplar un cronograma para ver los acontecimientos más relevantes en la vida de La Legión.

También habrá un espacio dedicado a los más pequeños, que incluye un diorama y la repercusión de La Legión en los juguetes.

Fechas: Desde el 24 de septiembre hasta el 4 de abril de 2021 // **Horario:** El mismo de apertura del Museo.

Lugar: Sala de exposiciones temporales.

Entrada libre y gratuita.



Horario: De 10:00 a 17:00 horas

El desalojo de las salas tendrá lugar a partir de las 16:30 horas.

Los lunes el Museo está cerrado.

Dirección y contacto:

Museo del Ejército

C/ De la Paz, s/n—45001 Toledo

Tel. 925-238800 Fax 925-238915

museje@et.mde.es

<https://ejercito.defensa.gob.es/museo/>



BELÉN DEL MUSEO DEL EJÉRCITO



Como viene siendo habitual, el Museo del Ejército muestra el tradicional belén de la antigua Fábrica de Armas.

La tradición belenista actual tiene su origen en el belén napolitano que introdujo en España Carlos III. Poco a poco se ha ido transformando con la introducción de elementos propios de la cultura española.

Al igual que años anteriores, el Museo del Ejército expone el Belén de su colección, en la línea de otros grandes museos, como el Metropolitan de Nueva York, durante las fechas navideñas, o el Museo Nacional de Escultura de Valladolid, de forma permanente.

El Belén del Museo del Ejército procede de la Fábrica de Armas de Toledo. Antes de su ingreso en la colección permanente del Museo, este conjunto pudo ser visitado en distintas ubicaciones, como por ejemplo el Palacio de Fuensalida o el Museo de Santa Cruz.

Por su procedencia, es un bien muy ligado a la memoria colectiva de los toledanos.

Todas las piezas están realizadas en barro y policromadas. Entre los personajes que aparecen podemos destacar el pastor dormido, el “benino” de la tradición napolitana, los Reyes Magos, o escenas de la vida cotidiana.

Esta escenografía se ha cuidado al máximo para que no haya ningún material que pueda perjudicar a las figuras.

Lugar: Nivel 3, junto a los restos arqueológicos.
Entrada libre y gratuita.

Horario: De 10:00 a 17:00 horas

El desalojo de las salas tendrá lugar a partir de las 16:30 horas.

Los lunes el Museo está cerrado.

Dirección y contacto:

Museo del Ejército

C/ De la Paz, s/n—45001 Toledo

Tel. 925-238800 Fax 925-238915

museje@et.mde.es

<https://ejercito.defensa.gob.es/museo/>



ACTIVIDADES CULTURALES mes de enero / 2021



CALENDARIO DE ACTIVIDADES DEL MES DE ENERO/2021

LUNES MUSEO CERRADO	MARTES	MIÉRCOLES	JUEVES	VIERNES	SÁBADO	DOMINGO
				1 - Cerrado	2	3
4	5	6 - Cerrado	7	8	9	10
11	12	13	14	15	16	17
18	19	20	21	22	23	24
25	26	27	28	29	30	31
Febrero 1	2	3	4	5	6	7

 CUENTACUENTOS: “Un gran pintor”

 MUSEO EN VIVO : “Muertos ilustres”

 MUSEO EN FAMILIA

 TEATRO DE GUIÑOL: “¡Que suene la música!”

 EXPOSICIÓN TEMPORAL: “100 años de La Legión ”

 BELÉN DEL MUSEO DEL EJÉRCITO

Horario: De 10:00 a 17:00 horas

El desalojo de las salas tendrá lugar a partir de las 16:30 horas.

Los lunes el Museo está cerrado.

Dirección y contacto:

Museo del Ejército

C/ De la Paz, s/n—45001 Toledo

Tel. 925-238800 Fax 925-238915

museje@et.mde.es

<https://ejercito.defensa.gob.es/museo/>